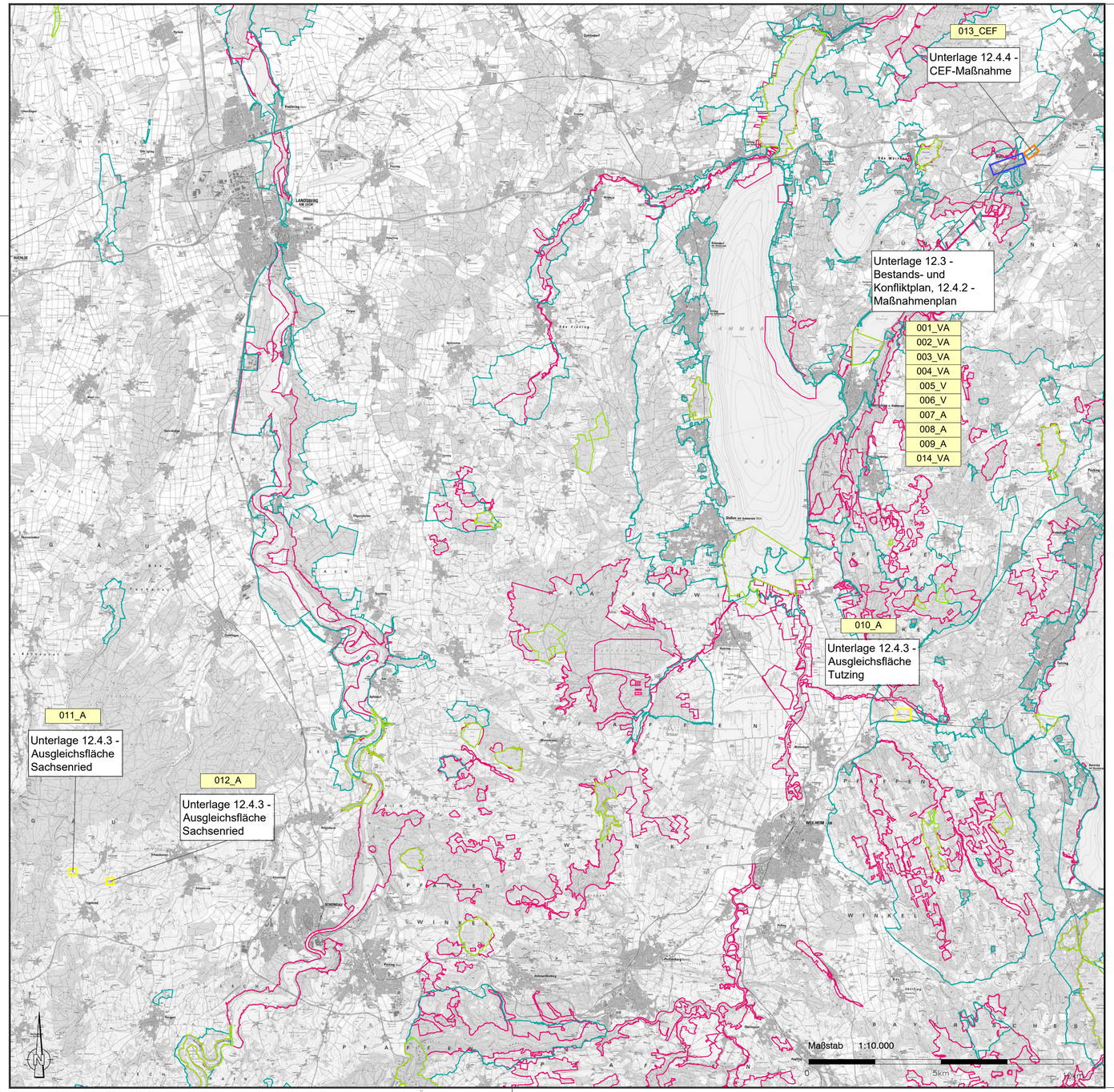


# Legende

- Vorhaben: NeM 16 Neubau Abstell- und Wendegleis - Barrierefreier Ausbau Bahnhof Weßling
- CEF-Fläche
- Ausgleichsfläche

**Schutzgebiete**

- Naturschutzgebiet
- Landschaftsschutzgebiet
- Fauna-Flora-Habitat

Unterlage 12.4.1

Genehmigungsvermerk Eisenbahn-Bundesamt

Übersichtsskizze

| Index | Änderungen bzw. Ergänzungen | Planungsstand |
|---|---|---|
| 0 | Ausgangsverfahren: Antragsfassung | 26.11.2021 |

## Genehmigungsplanung: Unterlage für eine Entscheidung nach § 18 AEG

Vorhabenträger:

DB Netz AG (I.NA-S-N-MÜ)
Regionalbereich Süd
Anlagen- und Instandhaltungs-
management Netz München
Landshuter Allee 4
80637 München

Datum Unterschrift

DB Station&Service AG (I.SV-S-MÜ)
Bahnhofsmanagement München
Bayernstraße 10a
80335 München

Datum Unterschrift

Vertreter der Vorhabenträger:

DB Netz AG (I.NI-S-M)
Großprojekt 2. S-Bahn-Stammstrecke
München
Arnulfstraße 25 – 27
80335 München

Digital unterschrieben von Kirchner, Ralf
Datum: 2021.11.19 15:03:36 +01'00'

Datum Unterschrift

Planverfasser:

DB Engineering & Consulting GmbH
Umwelt- & Geo-Services (I.TV-S-U(U))
Region Süd
Landsberger Straße 318
80687 München

Digital unterschrieben von Hutschenreuther, Sabine Katharina
Datum: 2021.11.19 15:05:38 +01'00'

Datum Unterschrift

| | | | |
|---|---|---|---|
| Planzeichen: | GP_GBW_12_4_1_MUEP-0 | | |
| Projekt-Nr.: | G.016171471 / G.016179817 / G.011710247 | | |
| | Datum | Name | |
| gez. | 19.11.2021 | Gerwien | |
| bearb. | 19.11.2021 | Hutschenreuther | |
| gepr. | 19.11.2021 | Schulze-Hoppe | |
| Höhensystem: | DB_REF | | |
| Koordinatensystem: | DB_REF | | |
| Ursprungsplan: | | | |
| Blattgröße: | 780x420 | | |
| Maßstab: | 1:10.000 | | |

Vorhaben:

Gesamtausbaumaßnahme Bahnhof Weßling (GBW)
NeM 16 Neubau Abstell- und Wendegleis
Barrierefreier Ausbau Bahnhof Weßling
Planfeststellungsabschnitt: Strecke 5541 km 18,471 - km 19,323

Planart: Maßnahmenübersichtsplan

Planinhalt:

**Landschaftsplegerischer Begleitplan**